



CATÁLOGO DE PRODUTOS

2026



**Nosso  
compromisso  
é com  
VOCÊ**





# SOBRE

Há **27 anos**, a **IODONTOSUL** tem se dedicado a fabricar **produtos odontológicos** de alta qualidade para atender as **necessidades dos profissionais** da área.

Com uma equipe de especialistas altamente qualificados e um compromisso com a excelência, nos tornamos líderes em nosso segmento. Nossos produtos são cuidadosamente projetados e fabricados com os melhores materiais disponíveis no mercado, visando garantir a segurança e o conforto dos pacientes, bem como a eficácia dos tratamentos. Nós entendemos que a odontologia é uma ciência em constante evolução, por isso, estamos sempre atualizados com as últimas tecnologias e tendências em nosso setor. Todos os nossos produtos são submetidos a rigorosos testes de qualidade para garantir que atendam aos mais altos padrões de desempenho.

Estamos comprometidos em fornecer um atendimento excepcional aos nossos clientes, trabalhando em estreita colaboração com eles para entender suas expectativas e fornecer soluções personalizadas para atender a essas necessidades.

Se você é um profissional da área odontológica em busca de produtos de alta qualidade e confiabilidade, não hesite em entrar em contato conosco. Teremos o maior prazer em ajudá-lo a encontrar a solução perfeita para atender você.



# Categorias de produtos

## ACABAMENTO E POLIMENTO



## AGENTE DE LIGAÇÃO



## ACESSÓRIOS



## ENDODONTIA



## LUBRIFICANTE



## PINO DE FIBRA DE VIDRO







**IODONTOSUL**  
PRODUCTS FOR HEALTH

## AGENTES CONDICIONANTES



## CIMENTOS



## CLAREADORES



## PREVENÇÃO



## RADIOLOGIA



## RESTAURADOR TEMPORÁRIO



# BICARBONATO DE SÓDIO

## INDICAÇÃO:

A profilaxia com o uso de um jato com bicarbonato de sódio tem como função a remoção de placa bacteriana e do tártaro; e também de polimento e proteção do dente. Ele serve para remoção da placa bacteriana dental, manchas causadas por cigarro, camadas oxidadas de amálgama, remoção do biofilme supra e subgingival, entre outras.

## CARACTERÍSTICAS E VANTAGENS:

- Produto de uso exclusivamente odontológico;
- Dentista: Utilizar luvas e óculos de proteção durante a aplicação do produto, bem como fornecer óculos de proteção ao paciente em atendimento;
- Produto não recomendado para pessoas com relatada alergia ou sensibilidade ao bicarbonato de sódio;
- Manter longe do alcance de crianças;
- Não utilizar fora do prazo de validade.



Código	Descrição	UN.	I.P.I	NCM
7898936469717	Natural frasco 100g	-	-	2836.30.00
7898936469724	Natural frasco 250g	-	-	2836.30.00
7898936469731	Natural frasco 500g	-	-	2836.30.00
7898936469748	Natural caixa com 15 sachês 40g	-	-	2836.30.00
7898936469755	Natural caixa com 24 sachês 40g	-	-	2836.30.00

REG. ANVISA: 80442020074



## SABOR MENTA



Cód.	Descrição	UN.	I.P.I	NCM
7898936469618	Menta frasco 100g	-	-	2836.30.00
7898936469625	Menta frasco 250g	-	-	2836.30.00
7898936469632	Menta frasco 500g	-	-	2836.30.00
7898936469649	Menta caixa com 15 sachês 40g	-	-	2836.30.00
7898936469656	Menta caixa com 24 sachês 40g	-	-	2836.30.00

## SABOR MORANGO



Cód.	Descrição	UN.	I.P.I	NCM
7898936469663	Morango frasco 100g	-	-	2836.30.00
7898936469670	Morango frasco 250g	-	-	2836.30.00
7898936469687	Morango frasco 500g	-	-	2836.30.00
7898936469694	Morango caixa com 15 sachês 40g	-	-	2836.30.00
7898936469700	Morango caixa com 24 sachês 40g	-	-	2836.30.00

# Past PRO

## Pasta Profilática

### ABRASIVIDADE IDEAL E CONFORTO PARA O PACIENTE.

#### INDICAÇÃO:

O produto é indicado para limpeza profilática na remoção de manchas exógenas, placas, matéria alba e resíduos orais.

#### CARACTERÍSTICAS E VANTAGENS:

- Não danifica o contra-ângulo;
- Sabores: Menta e Tutti-Frutti.

**REG. ANVISA:** 80442020050

Cód.	Descrição	UN.	I.P.I	NCM
7898936469205	Menta	12	-	3006.40.12
7898936469229	Tutti-frutti	12	-	3006.40.12







## POMITEC

Pedra pomes

### INDICAÇÃO:

Indicado para a limpeza e polimento de:

- Esmalte dentário;
- Ouro coesivo;
- Amálgama;
- Resina acrílica
- Pode ser utilizada com água ou pasta profilática

**REG. ANVISA:** 80442020008.

### CARACTERÍSTICAS E VANTAGENS:

- Pó abrasivo extrafino de cor acinzentada, de baixa densidade e peso.

Cód.	Descrição	UN.	I.P.I	NCM
7898936467584	Frasco 100g	12	-	2513.10.00
7898936467577	Embalagem 1000g	10	-	2513.10.00



## PAST X

Pasta Profilática

### INDICAÇÃO:

Indicada para remover manchas persistentes. Past X é recomendado onde o cimento ou a dentina estão expostos. É especialmente formulado para remover manchas difíceis como café, chá ou tabaco.

### CARACTERÍSTICAS E VANTAGENS:

- Não danifica o contra-ângulo.

**REG. ANVISA:** 80442020076

Cód.	Descrição	UN.	I.P.I	NCM
7898698760480	Past X	12	-	3006.40.12



Souza & Leonardi Ltda CNPJ: 07.707.681/00001-71 - Telefone: (51) 3374.2978  
Rua Vitor Valpério, 343 - Bairro Anchieta CEP: 90.200-230 - Porto Alegre  
Resp. Técnico: Renan R. Kalikoski CRQ-V: 052004261  
E-mail: [iodontosul@iodontosul.com.br](mailto:iodontosul@iodontosul.com.br)  
AFE ANVISA: 8044202 | Registro ANVISA: 80442020076



# DIAMOND PRO



## INDICAÇÃO:

O produto é indicado para dar polimento em materiais restauradores em geral, especialmente em porcelanas, com auxílio de discos de feltro.

## CARACTERÍSTICAS E VANTAGENS:

- Excelente polimento e brilho em materiais como:
  - Compostos resinosos;
  - Porcelana;
  - Esmalte dental
- Produzida com partículas de diamante micronizado, de granulação extrafina;
- Alta capacidade de brilho.

**REG. ANVISA:** 80442020058



Cód.	Descrição	UN.	I.P.I	NCM
7898936469373	Pasta diamantada para polimento - embalagem contendo 1 seringa de 2g	6	-	30067000

# SILANO

Agente de Ligação

## INDICAÇÃO:

Indicado no tratamento de superfícies internas de restaurações de porcelana e pino de fibra de vidro (Support Glass) para cimentação com cimentos resinosos.

**REG. ANVISA:** 80442029011.

Cód.	Descrição	UN.	I.P.I	NCM
7898698760145	FRASCO 5ML	12	-	3006.40.12

## CARACTERÍSTICAS E VANTAGENS:

- Aumento na adesividade dos materiais;
- Facilidade de uso e menor evaporação;
- Fácil aplicação, solução pré-ativada (frasco único);
- Maior adesão.





## BANDA MATRIZ DE POLIÉSTER

Fita banda matriz confeccionada em poliéster

### INDICAÇÃO:

Tira para delimitar a face proximal do dente a ser restaurado.

**REG. ANVISA:** 80442020064.

### CARACTERÍSTICAS E VANTAGENS:

- Possibilita o estabelecimento de um adequado contato interproximal com o(s) dente(s) adjacente(s);
- Tira transparente, possibilitando a passagem de luz durante a fotopolimerização do material restaurador.

Cód.	Descrição	UN.	I.P.I	NCM
7898936468185	Tira de poliéster	10	-	3701.10.21



## TIRA DE LIXA DE POLIÉSTER

Fita abrasiva confeccionada em poliéster

### INDICAÇÃO:

Tira para acabamento e polimento interproximal de restaurações dentais em resina composta.

**REG. ANVISA:** 80442020034.

### CARACTERÍSTICAS E VANTAGENS:

- Possui duas partes: uma fina e outra grossa, delimitadas por um centro neutro;
- Excelente polimento interproximal;
- Fácil manuseio.

Cód.	Descrição	UN.	I.P.I	NCM
7898936467867	Tira abrasiva de poliéster 50 un	10	-	3701.10.21
7898936467881	Tira abrasiva de poliéster 100 un	10	-	3701.10.21
7898936467898	Tira abrasiva de poliéster 150 un	10	-	3701.10.21



## BANDA MATRIZ

Fita banda matriz confeccionada em aço inox

### INDICAÇÃO:

Tira de banda matriz em aço inox para reconstrução do contato interproximal dental.

**REG. ANVISA:** 80442020026.

### CARACTERÍSTICAS E VANTAGENS:

- 0,05mm x 5mm x 50cm;
- 0,05mm x 7mm x 50cm;
- Flexível;
- Fácil de Remover.

Cód.	Descrição	UN.	I.P.I	NCM
7898936468673	0,05mm x 5mm x 50cm	50	-	7220.20.90
7898936468666	0,05mm x 7mm x 50cm	50	-	7220.20.90



## TIRA ABRASIVA DE AÇO

Fita abrasiva confeccionada em aço

### INDICAÇÃO:

Tira para acabamento e polimento das faces interproximais de restaurações dentais.

**REG. ANVISA:** 80442020035.

### CARACTERÍSTICAS E VANTAGENS:

- Resina composta;
- Resina acrílica;
- Amálgama;
- Ionômero de vidro;
- Excelente desgaste interproximal da estrutura dental;
- Fácil manuseio.

Cód.	Descrição	UN.	I.P.I	NCM
7898936467775	4mm	10	-	3701.10.21
7898936467843	6mm	10	-	3701.10.21





# REFLEX

## ESPELHO ODONTOLÓGICO

**FACILITANDO  
A VISUALIZAÇÃO  
EM LOCAIS DE  
DIFÍCIL ACESSO!**



### INDICAÇÃO:

É um dispositivo para auxiliar na visualização e diagnóstico do profissional.

### CARACTERÍSTICAS E VANTAGENS:

- Desenvolvido em aço inoxidável AISI 304;
- Autoclavável 121 °C;
- Polido eletronicamente e manualmente;
- Imagem real, sem sombras.

**REG. ANVISA:** 80442020025

Cód.	Descrição	UN.	I.P.I	NCM
7898936468734	Plano individual	10	-	700991.00
7898936467980	Plano 12 unidades	10	-	700991.00
7898936468895	Front Surface	10	-	700991.00



## REFLEX

Cabo para espelho odontológico

### INDICAÇÃO:

Prolongador de haste de odontoscópio.

**REG. ANVISA:** Dispensa

### CARACTERÍSTICAS E VANTAGENS:

- Desenvolvido em alumínio anodizado em 3 cores ou em aço inoxidável 304;
- Autoclavável 121°C;
- Saliências polidas;
- Polido eletronicamente e manualmente.

Cód.	Descrição	UN.	I.P.I.	NCM
7898936468826	Cromado	10	-	9018.4999
7898936467874	Azul	10	-	9018.4999
7898936468833	Rosa	10	-	9018.4999
7898936469434	Sextavado Cromado	10	-	9018.4999
7898936469441	Aço Inoxidável	10	-	9018.4999



## CARBON PAPER

Papel Carbono

### INDICAÇÃO:

Papel em carbono dupla face para marcação de contatos oclusais.

**REG. ANVISA:** 80442029001.

### CARACTERÍSTICAS E VANTAGENS:

- Carbon Paper em coloração azul;
- Carbon Paper Bicolor (azul / vermelho);
- Dupla face;
- Espessura de 100µm, não interferindo na oclusão.

Cód.	Descrição	UN.	I.P.I.	NCM
7898936467539	Carbon Paper Azul	10	-	3006.40.12
7898936467522	Carbon Paper Bicolor	10	-	3006.40.12



# PERIO STONE

Pedra de afiar

## A PEDRA DE AFIAR MAIS QUERIDA DO BRASIL

### INDICAÇÃO:

Pedra indicada para afiação de instrumentos.

### CARACTERÍSTICAS E VANTAGENS:

- Desenvolvida em óxido de alumínio;
- Dimensões variadas;
- Formatos variados.

REG. ANVISA: Dispensa

Cód.	Descrição	UN.	I.P.I.	NCM
7898936468802	Periostone Triangular rosa	10	-	6804.22.19
7898936468819	Periostone Goiva Branca	10	-	6804.22.19
7898936468796	Periostone Goiva PRO Laranja	10	-	6804.22.19
7898936469021	Periostone Goiva PRO MAX Laranja	10	-	6804.22.19

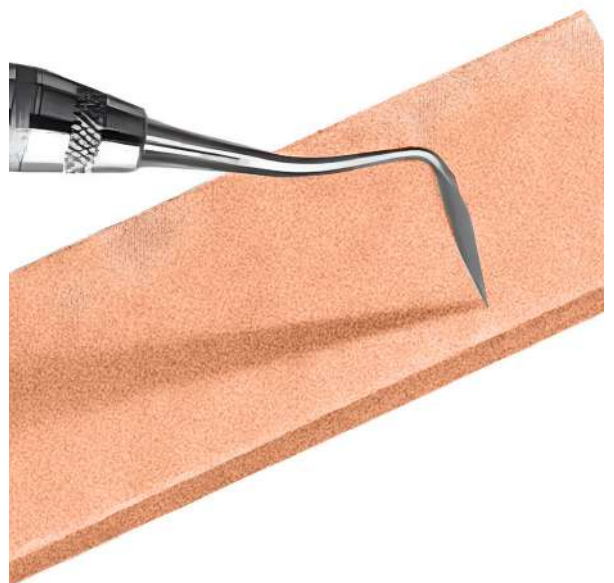
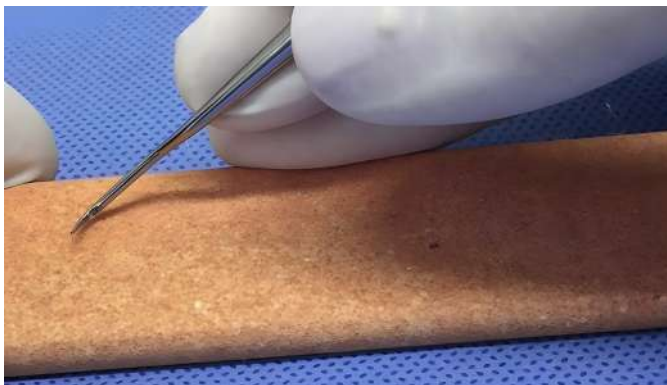
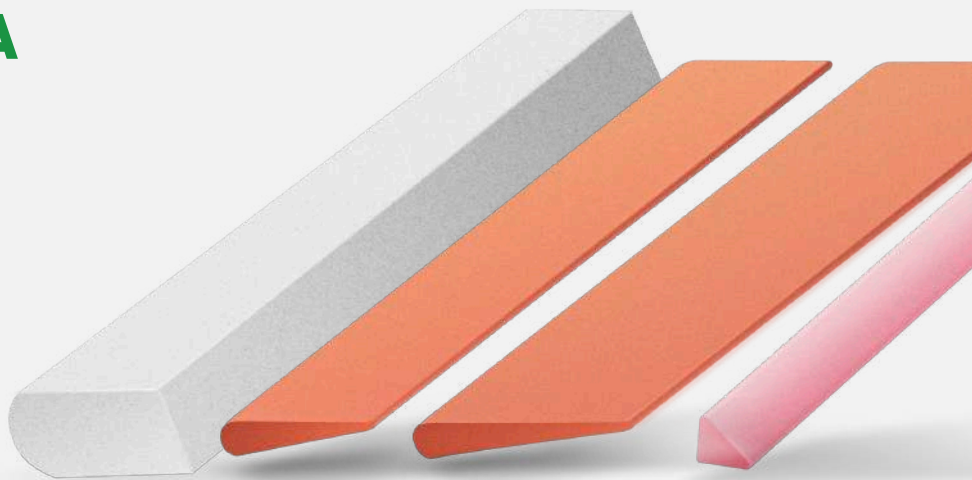



# CUNHA

## ANATÔMICA

### ADAPTAÇÃO IDEAL E CONFORTO PARA O PACIENTE.

#### INDICAÇÃO:

São indicadas para uso em procedimentos restauradores usando matrizes, com a função mecânica de adaptar a matriz e/ou afastar dentes adjacentes. As Cunhas são desidratadas e polidas, e em razão disso não necessitam de recortes e/ou ajustes, garantindo a fixação das matrizes e proporcionando restaurações livres de excesso e com perfeito contorno.

#### CARACTERÍSTICAS E VANTAGENS:

- Utilizada no procedimento de restaurações classe II;
- Geometria simétrica e anatômica;
- Fácil manuseio com a pinça;
- Coradas com pigmento atóxico;
- Não mancham a restauração.

REG ANVISA: 80442020020

Cód.	Descrição	UN.	I.P.I	NCM
7898936467836	Colorida - 100 un	10	-	3006.40.12
7898936467003	Amarela Nº1 - 100 un	10	-	3006.40.12
7898936468000	Incolor - 100 un	10	-	3006.40.12





**CUNHA**  
ATÔMICA

**ESPORTIVA**

**100**

**Cunha de Madeira**  
Wood Wedges  
Cunha de Madeira

**Cunha de Madeira**  
Wood Wedges  
Cunha de Madeira

**100**  
unidades  
pieces/piezas

**MONTOSUL**  
PRODUCTS FOR HEALTH



## ABRITEX

Abridor de boca

### INDICAÇÃO:

É um dispositivo para auxiliar na abertura de boca do paciente, facilitando a execução dos procedimentos clínicos pelo profissional.

**REG. ANVISA:** 80442020029.

### CARACTERÍSTICAS E VANTAGENS:

- Desenvolvido em 100% silicone;
- Autoclavável 121°C;
- Anatômico.

Cód.	Descrição	UN.	I.P.I	NCM
7898936467676	Abrtex Par	5	-	9018.4999
7898936467409	Abrtex Adulto	5	-	9018.4999
7898936467416	Abrtex Infantil	5	-	9018.4999



## PONTA INTRAORAL

Aplicador para silicone de Adição

### INDICAÇÃO:

Indicada para a aplicação do material de moldagem em locais pequenos e de difícil acesso.

**REG. ANVISA:** dispensa.

### CARACTERÍSTICAS E VANTAGENS:

- Maior precisão;
- Dimensões variadas;
- Encaixe universal em ponta misturadora.



Cód.	Descrição	UN.	I.P.I	NCM
7898936467010	Número 1 contendo 12 un	10	-	3917.40.90
7898936467041	Número 1 contendo 50 un	10	-	3917.40.90
7898936467058	Número 1 contendo 100 un	10	-	3917.40.90
7898936467065	Número 2 contendo 12 un	10	-	3917.40.90
7898936467072	Número 2 contendo 50 un	10	-	3917.40.90
7898936467096	Número 3 contendo 12 un	10	-	3917.40.90
7898936467386	Número 3 contendo 50 un	10	-	3917.40.90
7898936467430	Número 4 contendo 12 un	10	-	3917.40.90
7898936467461	Número 4 contendo 50 un	10	-	3917.40.90



## PLACA DE VIDRO

### INDICAÇÃO:

Indicada para espatulação de materiais diversos.

**REG. ANVISA:** Dispensa.

### CARACTERÍSTICAS E VANTAGENS:

- Lapidada;
- Espessuras variadas;
- Disponível em polida e despolida / jateada.



Cód.	Descrição	UN.	I.P.I	NCM
7898936467607	10mm despolida / jateada	1	-	7017.90.00
7898936467591	10mm polida	1	-	7017.90.00
7898936467645	20mm despolida / jateada	1	-	7017.90.00
7898936467638	20mm polida	1	-	7017.90.00
7898936467621	6mm despolida / jateada	1	-	7017.90.00
7898936467614	6mm polida	1	-	7017.90.00

## MANDRITEC

Mandris para peças de mão

### INDICAÇÃO:

Adaptador de dispositivos dentais.

**REG. ANVISA:** Dispensa.

### CARACTERÍSTICAS E VANTAGENS:

- Desenvolvido em aço inoxidável AISI 304;
- Autoclavável 121°C;
- Saliências polidas;
- Polido eletronicamente e manualmente.



Cód.	Descrição	UN.	I.P.I	NCM
7898936468680	CA Contra ângulo	50	-	9018.49.99
7898936467492	CA Disco de lixa "tipo POP ON"	50	-	9018.49.99
7898936468772	PM Peça de mão reforçado	10	-	9018.49.99
7898936468758	PM Peça de mão	10	-	9018.49.99
7898936468840	PM Tira de Lixa	10	-	9018.49.99









# PRO

# MATRIX

## MATRIZ UNIVERSAL

### INDICAÇÃO:

Restaurações classe II, permitindo o restabelecimento da anatomia dental e a obtenção de pontos de contato.

**REG. ANVISA:** 80442020033.

### CARACTERÍSTICAS E VANTAGENS:

- Sistema composto por matrizes seccionais pré-formatadas e descartáveis e grampos para fixação;
- Facilidade na reconstrução do ponto de contato;
- O formato das matrizes favorece o restabelecimento da anatomia dental.

Cód.	Descrição	UN.	I.P.I	NCM
7898936467959	Kit 50	10	-	9018.90.95
7898936467942	Kit 25	10	-	9018.90.95
7898936468864	Refil P – 50 un	10	-	9018.90.95
7898936467423	Refil M – 50 un	10	-	9018.90.95
7898936468871	Refil G – 50 un	10	-	9018.90.95
7898936467553	Refil Sortida – 50 un	10	-	9018.90.95
7898936467911	2 grampos + 8 protetores	10	-	9018.90.95
7898936467935	20 protetores	10	-	9018.90.95

## ENDO LINE

Régua endodôntica

### INDICAÇÃO:

Utilizadas para se aplicar ao instrumento o comprimento de trabalho pelo deslocamento do cursor.

**REG. ANVISA:** Dispensa

### CARACTERÍSTICAS E VANTAGENS:

• Régua com adaptação central para o instrumento facilitando a identificação com comprimento.

Cód.	Descrição	UN.	I.P.I	NCM
7898698760428	Régua endodôntica	50	-	3701.10.21



## TAMBOREL

Porta Lima

### INDICAÇÃO:

Destinada a organizar com facilidade as limas nos procedimentos endodônticos e a esterilização das mesmas.

**REG. ANVISA:** Dispensa

Cód.	Descrição	UN.	I.P.I	NCM
7898698760435	Tamborel	12	-	3701.10.21



## PAPEL TOALHA

Papel toalha para secar as mãos

### INDICAÇÃO:

Indicado para secar as mãos.

**REG. ANVISA:** Dispensa

### CARACTERÍSTICAS E VANTAGENS:

- 100% celulose;
- Duas dobras
- Cor branco;
- Formato 20cm x 20cm;
- 1.000 folhas.

Cód.	Descrição	UN.	I.P.I	NCM
7898936468352	Papel toalha	10	-	4818.20.00







## AVENTAL DESCARTÁVEL

Avental de proteção descartável

### INDICAÇÃO:

Indicado para proteção de pacientes e profissionais da área da saúde.

**REG. ANVISA:** 80442020045

### CARACTERÍSTICAS E VANTAGENS:

- Gramatura 40g/m<sup>2</sup>;
- Fabricado em TNT;
- Punhos com elástico.

Cód.	Descrição	UN.	I.P.I	NCM
7898936469083	Avental branco	10	-	6210.10.00



## BABAPRENDI

Prendedor de guardanapo

### INDICAÇÃO:

Dispositivo para prender babadores e guardanapos no atendimento do cliente.

**REG. ANVISA:** Dispensa

### CARACTERÍSTICAS E VANTAGENS:

- Corrente com 40cm de comprimento;
- Cabo em silicone, cores Rosa e azul;
- Não autoclavável.

Cód.	Descrição	UN.	I.P.I	NCM
7898936467485	Corrente	10	-	9018.49.99
7898698761067	Silicone Azul	10	-	9018.49.99
7898698761074	Silicone Rosa	10	-	9018.49.99



## BRUSH DRILL

Escova para limpeza de brocas

### INDICAÇÃO:

Indicada para limpeza de brocas

**REG. ANVISA:** Dispensa

### CARACTERÍSTICAS E VANTAGENS:

- Desenvolvida com cerdas de latão ondulado;
- Não danifica a broca;
- Cabo de alumínio.

Cód.	Descrição	UN.	I.P.I	NCM
7898936468789	Escova para brocas	10	-	9603.29.00

## PROPHY BRUSH E CUP

Escova para profilaxia e taça de borracha

### INDICAÇÃO:

Indicado para profilaxia dental com auxílio da PAST PRO, podendo também ser utilizada para polimento de resina com o DIAMOND PRO.

**REG. ANVISA:** 80442020047 | 80442020084

### CARACTERÍSTICAS E VANTAGENS:

- PROPHY BRUSH:  
Cerdas brancas virgem;
- PROPHY CUP  
Borracha branca virgem;  
Haste CA.

Cód.	Descrição	UN.	I.P.I	NCM
7898936467683	Brushy Propy - tipo reta CA	50	-	9603.21.00
7898936467720	Brushy Propy - tipo taça	50	-	9603.21.00
7898936467713	Brush Propy - Tipo cônica CA	50	-	9603.21.00
7898936467034	Cup Propy - Taça de borracha CA	50	-	9603.21.00



## POTE DAPPEN

Pote Dappen de Plástico

### INDICAÇÃO:

- Pote para manipulação de materiais.

**REG. ANVISA:** Dispensa

### CARACTERÍSTICAS E VANTAGENS:

- Possui duas cavidades para manipulação;
- Autoclavável;
- Cores: Azul e Rosa

Cód.	Descrição	UN.	I.P.I	NCM
7898698760527	Pote Dappen Plástico Azul	5	-	7017.90.00
7898698760534	Pote Dappen Plástico Rosa	5	-	7017.90.00







## ESPÁTULA 142

Espátula para Ionômero de Vidro

### INDICAÇÃO:

- Produto indicado para mistura de Ionômeros.

**REG. ANVISA:** Dispensa

Cód.	Descrição	UN.	I.P.I	NCM
7898698760435	Esp. plástica p/ ionômero de vidro n 142	10	-	9018.49.99



## ESPÁTULA ALGINATO

Espátula para manipulação de Alginato

### INDICAÇÃO:

Indicado para realizar a manipulação de alginato exterior ao procedimento de moldagem.

**REG. ANVISA:** Dispensa

### CARACTERÍSTICAS E VANTAGENS:

- Seu formato permite uma ótima homogeneização e higienização, por ter uma superfície lisa.
- Cores: Azul e Rosa

Cód.	Descrição	UN.	I.P.I	NCM
7898698760510	Espátula plástica p/ Alginato Rosa	10	-	9018.49.99
7898698760503	Espátula plástica p/ Alginato Azul	10	-	9018.49.99



## PORTA MOLDEIRA

Porta Moldeira

### INDICAÇÃO:

- Indicado para armazenamento de moldeira e aparelhos móveis.

**REG. ANVISA:** Dispensa

### CARACTERÍSTICAS E VANTAGENS:

- Oferece maior proteção e higiene para o armazenamento de moldeiras e aparelhos móveis;

Cód.	Descrição	UN.	I.P.I	NCM
7898698760398	Porta Moldeira	10	-	4911.99.00

## CERA ODONTOLÓGICA

Cera

### INDICAÇÃO:

É indicado para o auxílio na elaboração de próteses dentárias, no ajuste de moldeira e ajuste de modelos em articulador.

**REG. ANVISA:** 80442020083

### CARACTERÍSTICAS E VANTAGENS:

- Composta de parafina, cera de Polietileno e corantes.
- É macia e com excelente flexibilidade, com adesão.
- Para uso odontológico.
- Não estéril.



Cód.	Descrição	UN.	I.P.I	NCM
7898698760664	Cera 7 em lâminas	10	-	3407.00.20
7898698760657	Cera 9 em lâminas	10	-	3407.00.20
7898698760640	Cera Articulação A	10	-	3407.00.20

Cód.	Descrição	UN.	I.P.I	NCM
7898698760633	Cera Utilidade U	10	-	3407.00.20
7898698760626	Cera para Escultura Marfim	10	-	3407.00.20
7898698760619	Cera para Escultura Normal	10	-	3407.00.20

## POTE PALADON

Pote Paladon de Silicone

### INDICAÇÃO:

- Pote para manipulação de materiais.

**REG. ANVISA:** dispensa

### CARACTERÍSTICAS E VANTAGENS:

- Possui duas cavidades para manipulação;
- Autoclavável;
- Cor: sortida



Cód.	Descrição	UN.	I.P.I	NCM
7898698760749	Pote Paladon silicone - sortido	10	-	7017.90.00

## POTE DAPPEN

Pote Dappen de Silicone

### INDICAÇÃO:

Pote para manipulação de materiais.

**REG. ANVISA:** Dispensa

### CARACTERÍSTICAS E VANTAGENS:

- Possui duas cavidades para manipulação;
- Autoclavável;
- Cor: sortida



Cód.	Descrição	UN.	I.P.I	NCM
7898698760718	Pote Dappen silicone P - sortido	10	-	7017.90.00
7898698760725	Pote Dappen silicone G - sortido	10	-	7017.90.00



## MARCADOR DE INSTRUMENTAL

Marcador de instrumentos

### INDICAÇÃO:

- Indicado para marcação e identificação de instrumentos.

**REG. ANVISA:** Dispensa

### CARACTERÍSTICAS E VANTAGENS:

- Material: Silicone.
- Autoclavável.
- Cores na embalagem sortida: Azul, verde, vermelho, prata, branco, preto, laranja e rosa.



Cód.	Descrição	UN.	I.P.I	NCM
7898698761050	Marcador de Instrumental sextavado - Embalagem contendo 120 unidades Sortido - COM EMBALAGEM ORGANIZADORA	10	-	3917.32.40
7898698761043	Marcador de Instrumental sextavado - Embalagem contendo 120 unidades Rosa - COM EMBALAGEM ORGANIZADORA	10	-	3917.32.40
7898698761036	Marcador de Instrumental sextavado - Embalagem contendo 120 unidades Vermelho - COM EMBALAGEM ORGANIZADORA	10	-	3917.32.40
7898698761029	Marcador de Instrumental sextavado - Embalagem contendo 120 unidades Verde - COM EMBALAGEM ORGANIZADORA	10	-	3917.32.40
7898698761012	Marcador de Instrumental sextavado - Embalagem contendo 120 unidades Preto - COM EMBALAGEM ORGANIZADORA	10	-	3917.32.40
7898698761005	Marcador de Instrumental sextavado - Embalagem contendo 120 unidades Laranja - COM EMBALAGEM ORGANIZADORA	10	-	3917.32.40
7898698760992	Marcador de Instrumental sextavado - Embalagem contendo 120 unidades Cinza - COM EMBALAGEM ORGANIZADORA	10	-	3917.32.40
7898698760985	Marcador de Instrumental sextavado - Embalagem contendo 120 unidades Branco - COM EMBALAGEM ORGANIZADORA	10	-	3917.32.20
7898698760978	Marcador de Instrumental sextavado - Embalagem contendo 120 unidades Azul - COM EMBALAGEM ORGANIZADORA	10	-	3917.32.20
7898698760961	Marcador de Instrumental sextavado - Embalagem contendo 60 unidades Sortido - COM EMBALAGEM ORGANIZADORA	10	-	3917.32.20
7898698760954	Marcador de Instrumental sextavado - Embalagem contendo 60 unidades Rosa - COM EMBALAGEM ORGANIZADORA	10	-	3917.32.20
7898698760947	Marcador de Instrumental sextavado - Embalagem contendo 60 unidades Vermelho - COM EMBALAGEM ORGANIZADORA	10	-	3917.32.20
7898698760930	Marcador de Instrumental sextavado - Embalagem contendo 60 unidades Verde - COM EMBALAGEM ORGANIZADORA	10	-	3917.32.20
7898698760923	Marcador de Instrumental sextavado - Embalagem contendo 60 unidades Preto - COM EMBALAGEM ORGANIZADORA	10	-	3917.32.20
7898698760916	Marcador de Instrumental sextavado - Embalagem contendo 60 unidades Laranja - COM EMBALAGEM ORGANIZADORA	10	-	3917.32.20
7898698760909	Marcador de Instrumental sextavado - Embalagem contendo 60 unidades Cinza - COM EMBALAGEM ORGANIZADORA	10	-	3917.32.20
7898698760893	Marcador de Instrumental sextavado - Embalagem contendo 60 unidades Branco - COM EMBALAGEM ORGANIZADORA	10	-	3917.32.20
7898698760886	Marcador de Instrumental sextavado - Embalagem contendo 60 unidades Azul - COM EMBALAGEM ORGANIZADORA	10	-	3917.32.20
7898698760879	Marcador de Instrumental sextavado - Embalagem contendo 100 unidades Sortido	10	-	3917.32.20
7898698760862	Marcador de Instrumental sextavado - Embalagem contendo 100 unidades Rosa	10	-	3917.32.20
7898698760855	Marcador de Instrumental sextavado - Embalagem contendo 100 unidades Vermelho	10	-	3917.32.20
7898698760848	Marcador de Instrumental sextavado - Embalagem contendo 100 unidades Verde	10	-	3917.32.20
7898698760831	Marcador de Instrumental sextavado - Embalagem contendo 100 unidades Preto	10	-	3917.32.20
7898698760824	Marcador de Instrumental sextavado - Embalagem contendo 100 unidades Laranja	10	-	3917.32.20
7898698760817	Marcador de Instrumental sextavado - Embalagem contendo 100 unidades Cinza	10	-	3917.32.20
7898698760800	Marcador de Instrumental sextavado - Embalagem contendo 100 unidades Branco	10	-	3917.32.20

## POTE PALADON

Pote Paladon de vidro

### INDICAÇÃO:

- Pote para manipulação de materiais.

**REG. ANVISA:** Dispensa

### CARACTERÍSTICAS E VANTAGENS:

- Com tampa;
- Autoclavável 121 °C;
- Incolor



Cód.	Descrição	UN.	I.P.I	NCM
7898936468024	Pote Paladon	10	-	701790.00

## POTE DAPPEN

Pote Dappen de vidro

### INDICAÇÃO:

Pote para manipulação de materiais.

**REG. ANVISA:** Dispensa

### CARACTERÍSTICAS E VANTAGENS:

- Possui duas cavidades para manipulação;
- Autoclavável 121 °C;
- Cores: âmbar, azul, verde e incolor.

Cód.	Descrição	UN.	I.P.I	NCM
7898936468703	Pote Dappen de vidro cor Âmbar	12	-	7017.20.00
7898936468727	Pote Dappen de vidro cor Azul	12	-	7017.20.00
7898936468710	Pote Dappen de vidro cor Verde	12	-	7017.20.00
7898936468697	Pote Dappen de vidro cor Incolor	12	-	7017.20.00



## PULPOSUL

Cimento odontológico

### INDICAÇÃO:

Base sedativa, forrador de cavidades, curativo selante e cimentação temporária de coroas, pontes, incrustações e obturações temporárias, quando remoções são planejadas, servir de base intermediária sob restaurações permanentes.

**REG. ANVISA:** 80442020021

### CARACTERÍSTICAS E VANTAGENS:

- Resistente ao atrito;
- Boa aderência às paredes da cavidade;
- Fraca solubilidade;
- Fácil remoção.

Cód.	Descrição	UN.	I.P.I	NCM
7898936468031	Pulposul líquido	12	-	3006.40.12
7898936468048	Pulposul pó	12	-	3006.40.12
7898936469779	Pulposul kit	6	-	3006.40.12



## CIMENTO CIRÚRGICO

Cimento odontológico

### INDICAÇÃO:

É indicado como revestimento periodontal para proteção das suturas oriundas de cirurgias periodontais.

**REG. ANVISA:** 80442020060

### CARACTERÍSTICAS E VANTAGENS:

- Excelentes propriedades de adesão e plasticidade;
- Proteção local segura para feridas cirúrgicas, mantendo-as limpas.

Cód.	Descrição	UN.	I.P.I	NCM
7898936467812	Cimento Cirúrgico líquido	12	-	3006.40.12
7898936467829	Cimento Cirúrgico pó	12	-	3006.40.12
7898936469762	Cimento Cirúrgico kit	6	-	3006.40.12





# CIVION PHOTO

## CIMENTO DE IONÔMERO DE VIDRO FOTOPOLIMERIZÁVE

### INDICAÇÃO:

É indicado como base/forramento cavitário para todos os materiais de restauração, selamento de fôssulas e fissuras estendidas, restauração de cavidades e preenchimento de pequenos defeitos.

### CARACTERÍSTICAS E VANTAGENS:

- Ionômero de vidro fotopolimerizável;
- Excelentes propriedades físico-químicas e mecânicas;
- Resistência a compressão;
- Excelente estabilidade de cor após polimerização.

REG. ANVISA: 80442029016



FOTOPOLIMERIZÁVEL



EXCELENTE VEDAÇÃO



INCRÍVEL RESISTÊNCIA

Cód.	Descrição	UN.	I.P.I	NCM
7898698761159	Cimento de Ionômero de Vidro Fotopolimerizável 2,5g + 5 ponteiros	6	-	3006.40.12







# WHITE DENT

## HOME

### CLAREADOR DENTAL

#### INDICAÇÃO:

Clareador à base de peróxido de carbamida a 10%, 16% e 22% para uso caseiro, supervisionado pelo dentista.

REG.ANVISA: 80442020079

#### CARACTERÍSTICAS E VANTAGENS:

- Ação neural do nitrato de potássio e oclusiva do fluoreto de sódio. O nitrato de potássio é um agente efetivo no tratamento da dentina hiperestésica. Sua ação se baseia no fato de que o aumento da concentração do potássio extracelular despolariza as membranas das fibras nervosas bloqueando a passagem do estímulo, reduzindo a hipersensibilidade.
- Não escorre na moldeira.

Cód.	Descrição	UN.	I.P.I	NCM
7898936469465	WHITEDENT HOME 10% - Embalagem contendo 1 seringa com 3g de produto e 1 ponteira.	10	-	3306.90.00
7898936469472	WHITEDENT HOME 10% - Cartucho contendo 3 seringas com 3g de produto e 3 ponteiros.	10	-	3306.90.00
7898936469496	WHITEDENT HOME - Caixa contendo 5 seringas com 3g de produto, 5 ponteiros, 2 placas para moldeiras e 1 estojo para guarda das moldeiras	10	-	3306.90.00
7898936469502	WHITEDENT HOME 10% - Cartucho contendo 10 seringas com 3g de produto e 10 ponteiros	10	-	3306.90.00
7898936469519	WHITEDENT HOME 16% - Embalagem contendo 1 seringa com 3g de produto e 1 ponteira	10	-	3306.90.00
7898936469526	WHITEDENT HOME - Cartucho contendo 3 seringas com 3g de produto e 3 ponteiros	10	-	3306.90.00
7898936469540	WHITEDENT HOME 16% - Caixa contendo 5 seringas com 3g de produto, 5 ponteiros, 2 placas para moldeiras e 1 estojo para guarda das moldeiras	10	-	3306.90.00
7898936469557	WHITEDENT HOME 16% - Cartucho contendo 10 seringas com 3g de produto e 10 ponteiros	10	-	3306.90.00
7898936469564	WHITEDENT HOME 22% - Embalagem contendo 1 seringa com 3g de produto e 1 ponteira	10	-	3306.90.00
7898936469571	WHITEDENT HOME 22% - Cartucho contendo 3 seringas com 3g de produto e 3 ponteiros	10	-	3306.90.00



# DYCALCIUM

## CIMENTO FORRADOR DE HIDRÓXIDO DE CÁLCIO



### BASE



### CATALISADOR

#### INDICAÇÃO:

Indicado para o capeamento pulpar e forramento protetor sob materiais restauradores, cimentos e outros materiais de base. Biocompatível, não contém eugenol e não inibe a presa de resinas autopolimerizáveis ou fotopolimerizáveis. Tem coloração semelhante à dentina. Fácil de misturar.

#### CARACTERÍSTICAS E VANTAGENS:

- Segurança para procedimento: importante como proteção pulpar em especial em cavidades profundas.
- Pode ser empregado no capeamento pulpar indireto e no forramento de cavidades com excelentes níveis de ausência de dor pós-operatório.
- Não contém eugenol.
- Alta resistência à compressão: maior resistência à tração que os cimentos provisórios do mercado.
- Tempo de presa ideal.

REG. ANVISA: 80442029014.

Cód.	Descrição	UN.	I.P.I	NCM
7898698760411	Dycalcium	12	-	3006.40.11

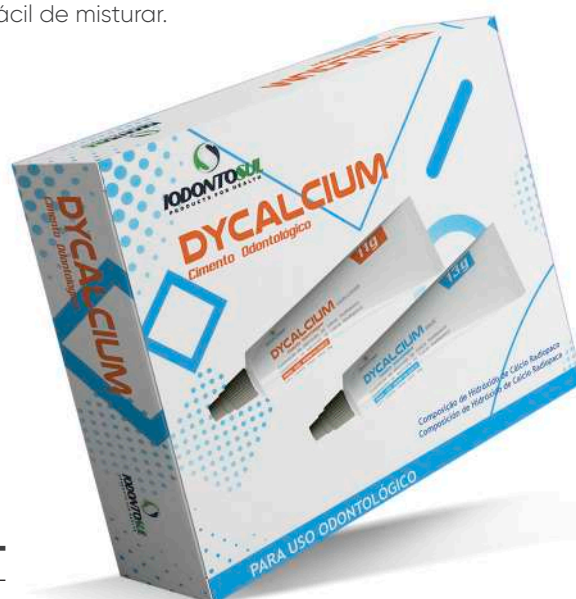





IODONTOL

# DYCALCIUM

Cimento Odontológico  
Composição de Hidróxido de Cálcio Radiopaco  
PARA USO ODONTOLÓGICO

Fabricado por: Souza & Leonard Ltda  
Rua Virgílio Velloso, 242 - Jd. São Paulo - São Paulo - SP

IODONTOL

# DYCALCIUM

Cimento de Hidróxido de Cálcio Radiopaco  
PARA USO ODONTOLÓGICO

Fabricado por: Souza & Leonard Ltda  
Rua Virgílio Velloso, 242 - Jd. São Paulo - São Paulo - SP

## MASTER DAM

Barreira Gengival fotopolimerizável

### INDICAÇÃO:

Utilizada para proteção do tecido gengival, em procedimentos clínicos que possam causar algum desconforto ou irritabilidade por contato de produtos utilizados

**REG. ANVISA:** 80442020057

### CARACTERÍSTICAS E VANTAGENS:

- Excelente isolamento da gengiva em procedimentos de clareamento dental em consultório;
- Fotopolimerizável em 30 segundos;
- Fácil remoção.



Cód.	Descrição	UN.	I.P.I	NCM
7898936469359	Master Dam green	6	-	3006.40.12
7898936469342	Master Dam blue	6	-	3006.40.12

## SENSITIVITY

Gel dessensibilizante 0,2% e 2%.

### INDICAÇÃO:

Gel de baixa viscosidade a base de nitrato de potássio e fluoreto de sódio, indicado para amenizar a sensibilidade dental.

**REG. ANVISA:** 80442020059.

### CARACTERÍSTICAS E VANTAGENS:

- Gel transparente;
- Dúpla ação dessensibilizante, através do nitrato de potássio e fluoreto de sódio;
- Fácil aplicação.



Cód.	Descrição	UN.	I.P.I	NCM
7898936467380	Sensitivity 0,2%	6	-	3006.40.12
7898936467397	Sensitivity 2%	6	-	3006.40.12



## MOLDEIRA TERMOMOLDÁVEL

Moldeira termomoldável para clareamento

### INDICAÇÃO:

Moldeira termomoldável para clareamento, confecção de protetores bucais esportivos ou ortodônticos.

**REG. ANVISA:** 80442020036

### CARACTERÍSTICAS E VANTAGENS:

- Composta de etileno vinil acetato;
- Não necessita de equipamentos especiais para sua confecção;
- É moldada utilizando apenas água quente.



Cód.	Descrição	UN.	I.P.I	NCM
7898936469038	Moldeira (par)	6	-	3926.90.40

## PLACA WHITEDENT

Placa de clareamento e bruxismo

### INDICAÇÃO:

Indicada para confecção de moldeira para clareamento dental e bruxismo.

**REG. ANVISA:** 80442020062

### CARACTERÍSTICAS E VANTAGENS:

- Composta em etileno vinil acetato;
- Disponível em versões com placa quadrada ou redonda, compatível com qualquer plastificadora;
- Biocompatível com o organismo.



Cód.	Descrição	UN.	I.P.I	NCM
7898936469984	Quadrada 1mm - 2 unidades	10	-	3901.30.90
7898936469991	Redonda 1mm - 2 unidades	10	-	3901.30.90
7898698760008	Quadrada 1mm - 5 unidades	10	-	3901.30.90
7898698760015	Redonda 1mm - 5 unidades	10	-	3901.30.90
7898698760046	Quadrada 2mm - 2 unidades	10	-	3901.30.90
7898698760053	Redonda 2mm - unidades	10	-	3901.30.90
7898698760084	Quadrada 3mm - 2 unidades	10	-	3901.30.90
7898698760091	Redonda 3mm - 2 unidades	10	-	3901.30.90



# ICE TEST

## SPRAY PARA TESTE DE VITALIDADE

### INDICAÇÃO:

Indicado para diagnósticos de vitalidade e sensibilidade pulpar.

### CARACTERÍSTICAS E VANTAGENS:

- Apresenta agente de resfriamento  $-50\text{ }^{\circ}\text{C}$
- Aroma mentolado.

REG. ANVISA: 880442020032

Cód.	Descrição	UN.	I.P.I	NCM
7898936468253	Ice Test	12	-	2711.13.00









## ÓLEO DE LARANJA

Solvente de gutta percha

### INDICAÇÃO:

Agente utilizado no esvaziamento do canal radicular.

**REG. ANVISA:** 80442029013

### CARACTERÍSTICAS E VANTAGENS:

- É um óleo essencial;
- Extraído da casca da laranja doce;
- Com odor agradável;
- Volátil.

Cód.	Descrição	UN.	I.P.I.	NCM
7898698760404	Óleo de laranja	12	-	7017.20.00

## EUCALIPTOL

Óleo de eucalipto

### Indicação:

Solvente à base de óleo essencial de eucalipto para remoção de gutta da câmara pulpar e do canal radicular.

**REG. ANVISA:** 80442020023

### Características e Vantagens:

- Ação antibacteriana;
- Insolúvel em água;
- Alto grau de pureza;
- Ação rápida.

Cód.	Descrição	UN.	I.P.I.	NCM
7898936467997	Eucaliptol	12	-	2932.99.11





## E.D.T.A TRISSÓDICO

Agente quelante

### INDICAÇÃO:

É um agente quelante para limpeza (remoção da smear layer, lama dentária) e alargamento do canal radicular para a adesão de materiais obturadores.

### REG. ANVISA:

solução: 80442020013 | Gel: 80442029008

### CARACTERÍSTICAS E VANTAGENS:

- Fácil aplicação;
- Pronto para o uso;
- Gel com viscosidade adequada.

Cód.	Descrição	UN.	I.P.I	NCM
7898936467904	E.D.T.A 20ml	12	-	3006.40.12
7898698760572	E.D.T.A gel 3g	6	-	3006.40.12

## TERGENSUL

Detergente de canal

### INDICAÇÃO:

Solução detergente e umectante indicada para a irrigação de canais radiculares.

**REG. ANVISA:** 80442020024

### CARACTERÍSTICAS E VANTAGENS:

- Atua como agente QUÍMICO de limpeza;
- Não irritante.

Cód.	Descrição	UN.	I.P.I	NCM
7898936468116	Tegensul	12	-	2828.90.11



## LÍQUIDO DAKIN

Hipoclorito de sódio 0,5%

### INDICAÇÃO:

Solução indicada para instrumentação e irrigação de canais radiculares, atuando como desinfetante.

**REG. ANVISA:** 80442020014

### CARACTERÍSTICAS E VANTAGENS:

- Desinfetante;
- Bactericida;
- Fungicida;
- Baixa tensão superficial.

Cód.	Descrição	UN.	I.P.I	NCM
7898936467478	Dakin 1000ml	18	-	2828.90.11

## SOLUÇÃO DE MILTON

Hipoclorito de sódio 1%

### INDICAÇÃO:

Solução indicada para instrumentação e irrigação de canais radiculares, atuando como desinfetante.

**REG. ANVISA:** 80442020015

### CARACTERÍSTICAS E VANTAGENS:

- Desinfetante;
- Bactericida;
- Fungicida;
- Baixa tensão superficial.

Cód.	Descrição	UN.	I.P.I	NCM
7898936468109	Milton 1000ml	18	-	2828.90.11





## SOLUÇÃO LABARRAQUE

Hipoclorito de sódio 2,5%

### INDICAÇÃO:

Solução indicada para instrumentação e irrigação de canais radiculares, atuando como desinfetante.

### REG. ANVISA:

solução: 80442029012

### CARACTERÍSTICAS E VANTAGENS:

- Desinfetante;
- Bactericida;
- Fungicida;
- Baixa tensão superficial.

Cód.	Descrição	UN.	I.P.I	NCM
7898936468987	Labarraque 1000ml	18	-	2828.90.11



## SODA CLORADA

Hipoclorito de sódio 5%

### INDICAÇÃO:

Solução indicada para instrumentação e irrigação de canais radiculares, atuando como desinfetante.

### REG. ANVISA: 80442020018

### CARACTERÍSTICAS E VANTAGENS:

- Desinfetante;
- Bactericida;
- Fungicida;
- Baixa tensão superficial.

Cód.	Descrição	UN.	I.P.I	NCM
7898936468093	Soda clorada 1000ml	18	-	2828.90.11



# ATTACK ÁCIDO

## ÁCIDO CONDICIONANTE FLUORÍDRICO 5%, 10% E FOSFÓRICO 37%

### INDICAÇÃO:

o **Attack ácido 5% e 10%** é um gel a base de ácido fluorídrico para condicionamento superficial de porcelana dentais, auxiliando na promoção de retenção em restaurações.

### Attack Ácido Fosfórico 37%

Gel de ácido fosfórico para condicionamento superficial de esmalte e/ou dentina, permitindo maior e melhor retenção dos materiais resinosos.

### CARACTERÍSTICAS E VANTAGENS:

- Presença de corante, facilitando a identificação da superfície condicionada;
- Ótima viscosidade, sem risco de escoamento;
- Ótima afinidade com água, permitindo fácil remoção.

REG. ANVISA: 80442020061.

Cód.	Descrição	UN.	I.P.I	NCM
7898936469328	Attack Ácido 5%	6	-	3006.40.12
7898936469335	Attack Ácido 10%	6	-	3006.40.12
7898936469311	Attack ácido 37%	50	-	3006.40.12





5%

**ATTACK ÁCIDO HF**  
ACIDO FLUORIDRICO 5%

10%

**ATTACK ÁCIDO HF**  
ACIDO FLUORIDRICO 10%

37%

**ATTACK ÁCIDO**  
Ácido Fosfórico 37%  
37% Phosphoric Acid





## FLUORSUL PASTILHA

Flúor em pastilhas

### INDICAÇÃO:

Flúor pastilha indicado na obtenção de solução para bochecho e prevenção da cárie dentária e remineralização dental.

**REG. ANVISA:** 80442020010

### CARACTERÍSTICAS E VANTAGENS:

- Alto grau de pureza;
- Diversidade para obtenção de formulações;
- Não possui corante;
- Não possui conservante.

Cód.	Descrição	UN.	I.P.I	NCM
7898936467294	Pastilha 60 unidades	12	-	2826.19.90
7898936467287	Pastilha 120 unidades	12	-	2826.19.90



## REPLASUL P

Pastilha evidenciadora de placa bacteriana

### INDICAÇÃO:

Pastilha a base de fucsina básica, indicada para identificar a placa bacteriana nos dentes e estruturas adjacentes.

**REG. ANVISA:** 80442020006

### CARACTERÍSTICAS E VANTAGENS:

- 1 frasco com 60 unid;
- 1 frasco com 120 unid.

Cód.	Descrição	UN.	I.P.I	NCM
7898936468789	Replasul 60 unidades	12	-	3204.1.00
7898936468789	Replasul 120 unidades	12	-	3204.1.00



# TORNE SUA HIGIENE BUCAL MAIS SABOROSA

COM OS DIFERENTES  
AROMAS DE NOSSOS  
FIOS DENTAIS



## FIO DENTAL

Fio para limpeza dental

### INDICAÇÃO:

Auxilia na redução de problemas gengivais, de cáries interproximais e subgengivais através da remoção da placa entre os dentes e abaixo da linha da gengiva.

**REG. ANVISA:** 80442020044

### CARACTERÍSTICAS E VANTAGENS:

- Desliza mais facilmente entre os dentes sem desfiar.

Cód.	Descrição	UN.	I.P.I	NCM
7898936468475	Menta 25 metros	12	-	3306.20.00
7898936468529	Menta 50 metros	12	-	3306.20.00
7898936468574	Menta 100 metros	12	-	3306.20.00
7898936468512	Tangerina 25 metros	12	-	3306.20.00
7898936468567	Tangerina 50 metros	12	-	3306.20.00
7898936468611	Tangerina 100 metros	12	-	3306.20.00
7898936468505	Morango 25 metros	12	-	3306.20.00
7898936468550	Morango 50 metros	12	-	3306.20.00
7898936468604	Morango 100 metros	12	-	3306.20.00
7898936468482	Hortelã 25 metros	12	-	3306.20.00
7898936468536	Hortelã 50 metros	12	-	3306.20.00
7898936468581	Hortelã 100 metros	12	-	3306.20.00
7898936468499	Uva 25 metros	12	-	3306.20.00
7898936468543	Uva 50 metros	12	-	3306.20.00
7898936468598	Uva 100 metros	12	-	3306.20.00

## REPLASUL S

Solução evidenciadora de placa bacteriana

### INDICAÇÃO:

Solução à base de fucsina básica, utilizada para evidenciar a presença de placa bacteriana através de bochecho.

Reg. ANVISA: 80442020003

### CARACTERÍSTICAS E VANTAGENS:

- Auxilia a higiene bucal dos pacientes;
- Possibilita revelação de placas bacterianas interproximais.

Cód.	Descrição	UN.	I.P.I	NCM
7898936468055	Replasul S	24	-	3204.13.00

## REPLASUL T

Pastilhas evidenciadoras de placa bacteriana

### INDICAÇÃO:

Solução à base de fucsina básica, utilizado para evidenciar a presença de placa bacteriana através de aplicação tópica.

REG. ANVISA: 80442020005

### CARACTERÍSTICAS E VANTAGENS:

- Auxilia a higiene bucal dos pacientes;
- Possibilita revelação de placa bacterianas interproximais.

Cód.	Descrição	UN.	I.P.I	NCM
7898936468062	Replasul T	12	-	3204.13.00



## CARIOSTASUL

Cariostático

### INDICAÇÃO:

Usado na inibição e prevenção da cárie dental, principalmente em crianças, na prevenção de cáries secundárias.

### REG. ANVISA:

80442020016 - 10%

80442020011 - 12%

80442020012 - 30%

### CARACTERÍSTICAS E VANTAGENS:

- Nitrato de prata à 10%, 12% e 30%;
- Fortalece a estrutura do esmalte enquanto impede a progressão da cárie.

Cód.	Descrição	UN.	I.P.I	NCM
7898936467782	Cariostasul 10% - Agente cariostático - frasco com 10ml	12	-	3006.40.12
xxxxxxxxxxxxx	Cariostasul 12% - Agente cariostático - frasco com 10ml	12	-	3006.40.12
7898936467805	Cariostasul 30% - Agente cariostático - frasco com 5ml	12	-	3006.40.12







## MOLDEIRA DE CERA

Moldeira Descartável de Cera

### INDICAÇÃO:

Indicado para aplicação de flúor.

REG. ANVISA: 80442020082

### CARACTERÍSTICAS E VANTAGENS:

- Moldeira descartável de cera maleável, revestida com espuma hidrófila. Adaptável à arcada dentária, facilitando a aplicação do flúor nos espaços interproximais.

Cód.	Descrição	UN.	I.P.I	NCM
7898698761098	Moldeira de Cera azul 50 unidades	1	-	3407.00.20
7898698760688	Moldeira de Cera azul 100 unidades	1	-	3407.00.20
7898698761081	Moldeira de Cera amarelo 50 unidades	1	-	3407.00.20
7898698760671	Moldeira de Cera amarelo 100 unidades	1	-	3407.00.20
7898698761104	Moldeira de Cera sortida 50 unidades	1	-	3407.00.20
7898698761111	Moldeira de Cera sortida 100 unidades	1	-	3407.00.20



## REV CARIE

Visualizador de cárie

### INDICAÇÃO:

Solução utilizada para evidenciar o tecido cariado.

REG. ANVISA: 80442020062

### CARACTERÍSTICAS E VANTAGENS:

- Possibilita a remoção seletiva do tecido cariado.

Cód.	Descrição	UN.	I.P.I	NCM
7898936468161	Revelador de cárie	12	-	3204.13.00





Fluor

FLÚOR GEL ACIDULADO TIXOTRÓPICO  
Contém 1,23% de íons de F em  
gel de ácido fosfórico 0,1 molar em pH baixo.

Aplicação  
prevenção e tratamento da cárie

Sem  
Sabor

1  
minuto

Fluor

FLÚOR GEL ACIDULADO  
Contém 1,23% de  
gel de ácido fosfórico 0,1 molar em pH baixo.

Aplicação  
prevenção e tratamento da cárie



SABOR  
Tutti-Frutti

Fluor

FLÚOR GEL ACIDULADO TIXOTRÓPICO  
Contém 1,23% de íons de F em  
gel de ácido fosfórico 0,1 molar em pH baixo.

Aplicação  
prevenção e tratamento da cárie

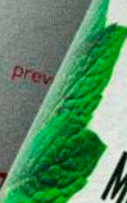

SABOR  
Morango

Fluorsul

GEL

FLÚOR GEL ACIDULADO TIXOTRÓPICO  
Contém 1,23% de íons de F em  
gel de ácido fosfórico 0,1 molar em pH baixo.

Aplicação  
prevenção e tratamento da cárie

SABOR  
Menta

1  
minuto

contém  
200 ml



# FLUORSUL GEL

FLÚOR EM GEL



## INDICAÇÃO:

Gel indicado para prevenção da cárie dentária e remineralização dental.

Acidulado 1,23% e neutro 2% de concentração de fluoreto de sódio.

## REG. ANVISA:

80442020002 - Acidulado

80442020007 - Neutro

## CARACTERÍSTICAS E VANTAGENS:

- Possui uma ótima consistência para aplicação;
- Diminuição do número e do potencial de microorganismos bucais;
- Diminuição da sensibilidade dentária;
- Favorecimento da remineralização do esmalte dentário comprometido;
- Aromas: menta, morango, tutti-frutti e sem sabor.

Cód.	Descrição	UN.	I.P.I	NCM
7898936467201	Acidulado Menta	12 / 50	-	2826.19.90
7898936467218	Acidulado Morango	12 / 50	-	2826.19.90
7898936467232	Acidulado Tutti Frutti	12 / 50	-	2826.19.90
7898936467225	Acidulado Sem sabor	12 / 50	-	2826.19.90
7898936467249	Neutro Menta	12 / 50	-	2826.19.90
7898936467256	Neutro Morango	12 / 50	-	2826.19.90
7898936467270	Neutro Tutti Frutti	12 / 50	-	2826.19.90
7898936467263	Neutro Sem sabor	12 / 50	-	2826.19.90



# Flúor Plax

## Week e Day

### INDICAÇÃO:

DAY: Solução indicada para prevenção da cárie dentária.

WEEK: Solução de Fluoreto de Sódio a 0,2% para bochechos semanais.

### REG. ANVISA:

80442020069 Flúor plax Day | 80442020067 Flúor plax Week

### CARACTERÍSTICAS E VANTAGENS:

- Diminuição do número e do potencial de microorganismos bucais;
- Aromas: menta, morango, tutti-frutti e sem sabor;
- A solução sem sabor também não possui corante, ideal para pacientes em clareamento dental.

Cód.	Descrição	UN.	I.P.I.	NCM
7898936467126	Fluor Plax Day 1000mL - Menta	18	-	2826.19.90
7898936467140	Fluor Plax Day 1000mL - Morango	18	-	2826.19.90
7898936467164	Fluor Plax Day 1000mL - Sem sabor	18	-	2826.19.90
7898936467188	Fluor Plax Day 1000mL - Tutti Frutti	18	-	2826.19.90
7898936467133	Flúor Plax day 500mL - Menta	24	-	2826.19.90
7898936467157	Flúor Plax day 500mL - Morango	24	-	2826.19.90
7898936467171	Flúor Plax day 500mL - White	24	-	2826.19.90
7898936467195	Flúor Plax day 500mL - Tutti Frutti	24	-	2826.19.90

Cód.	Descrição	UN.	I.P.I.	NCM
7898936467317	Flúor Plax Week 1000mL - Menta	18	-	2826.19.90
7898936467331	Flúor Plax Week 1000mL - Morango	18	-	2826.19.90
7898936467355	Flúor Plax Week 1000mL - Sem sabor	18	-	2826.19.90
7898936467379	Flúor Plax Week 1000mL - Tutti Frutti	18	-	2826.19.90
7898698760312	Flúor Plax Week 500mL - Menta	24	-	2826.19.90
7898698760379	Flúor Plax Week 500mL - Morango	24	-	2826.19.90
7898698760336	Flúor Plax Week 500mL - White	24	-	2826.19.90
7898698760343	Flúor Plax Week 500mL - Tutti Frutti	24	-	2826.19.90







**Fluor Plax**  
**Week**

SOLUÇÃO DE FLUORETO  
DE SÓDIO A 0,2%  
PREVENÇÃO DAS CÁRIES DENTÁRIAS

Não ingerir  
Agite antes de usar

**SABOR  
MENTA**

**IODONTO-SUL**  
CONTEÚDO  
500ml

**Fluor Plax**  
**Week**

SOLUÇÃO DE FLUORETO  
DE SÓDIO A 0,2%  
PREVENÇÃO DAS CÁRIES DENTÁRIAS

Não ingerir  
Agite antes de usar  
SEM CORANTES

**WHITE**

**IODONTO-SUL**  
CONTEÚDO  
500ml

**Fluor Plax**  
**Week**

SOLUÇÃO DE FLUORETO  
DE SÓDIO A 0,2%  
PREVENÇÃO DAS CÁRIES DENTÁRIAS

Não ingerir  
Agite antes de usar

**SABOR FRUTTI**

**500ml**

**Fluor Plax**  
**Week**

**SABOR MORANGO**  
CONTEÚDO  
500ml

**Fluor Plax**  
**Day**

SOLUÇÃO DE FLUORETO  
DE SÓDIO A 0,05%  
PREVENÇÃO DAS CÁRIES DENTÁRIAS

Não ingerir  
Agite antes de usar

**Fluor Plax**  
**Day**

SOLUÇÃO DE FLUORETO  
DE SÓDIO A 0,05%  
PREVENÇÃO DAS CÁRIES DENTÁRIAS

Não ingerir  
Agite antes de usar

**SABOR MORANGO**

**IODONTO-SUL**  
CONTEÚDO  
500ml

**Fluor Plax**  
**Day**

FLUORETO  
A 0,05%

CÁRIES DENTÁRIAS

Não ingerir  
Agite antes de usar

**SABOR FRUTTI**

**IODONTO-SUL**  
CONTEÚDO  
500ml

**SABOR MENTA**

**IODONTO-SUL**  
CONTEÚDO  
500ml



# X-RAY

Revelador e Fixador



A **melhor solução**  
para fixar imagens  
**radiográficas** em  
películas de  
**raios-X.**

**INDICAÇÃO:**

O produto é indicado como **revelador e fixador** de imagens em radiografias odontológicas.

**REG. ANVISA:** Dispensa

Cód.	Descrição	UN.	I.P.I	NCM
7898936469427	Fixador	12	-	3707.90.10
7898936469410	Revelador	12	-	3707.90.10



# X RAY<sup>R</sup>

Developer / Revelador

PRONTO PARA USO



CONTÉM  
**500** ML



# X RAY<sup>F</sup>

Fixer / Fixador

PRONTO PARA USO

CONTÉM  
**500** ML



Fixador: Com  
muito amido,  
solúvel em água.  
Proceder com  
extrema cautela,  
segurar bem.  
Alguns casos  
exigem uso de  
luvas.

Desenvolvedor:  
resposta imediata,  
artificial. Com  
adulteração,  
alteração de  
cores. Não  
comprar sem  
experiência.

Developer: Can  
position into  
your doctor's  
and store for  
with plenty of  
substitution.

Low Toxic  
COP-177  
Razão 100  
COP-100  
Reg. 100



# ARMAÇÃO PLÁSTICA

- Facilita a **visualização de filmes de raio-x.**
- Preserva e **organiza as radiografias.**
- Feita de **resina transparente.**
- Não é **autocolável.**
- Capacidade: **até 14 furos.**

## INDICAÇÃO:

Cartão plástico transparente para armazenar radiografias periapicais.

## CARACTERÍSTICAS E VANTAGENS:

- Facilita a visualização das radiografias, além de preservá-las.
- Versões: 2 furos, 6 furos e 14 furos.

REG. ANVISA: 80442020014

Cód.	Descrição	UN.	I.P.I	NCM
7898936467744	Armação 2 furos	10	-	9022.90.90
7898936467751	Armação 6 furos	10	-	9022.90.90
7898936467768	Armação 14 furos	10		9022.90.90

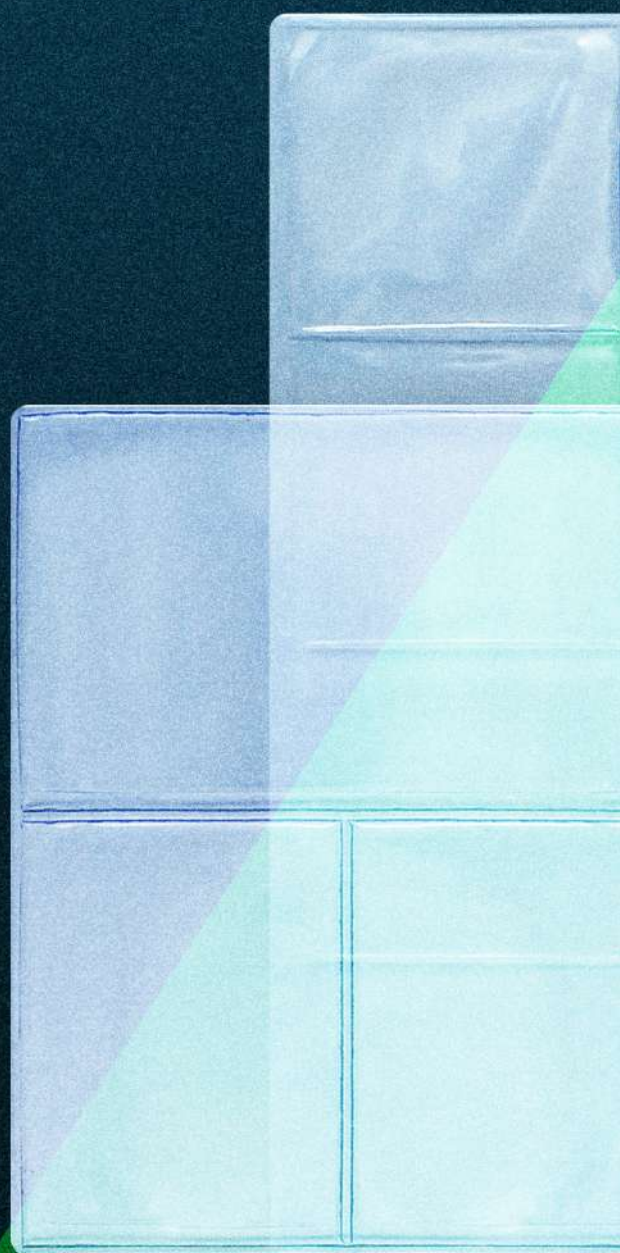





IODONTOSUL



IODONTOSUL

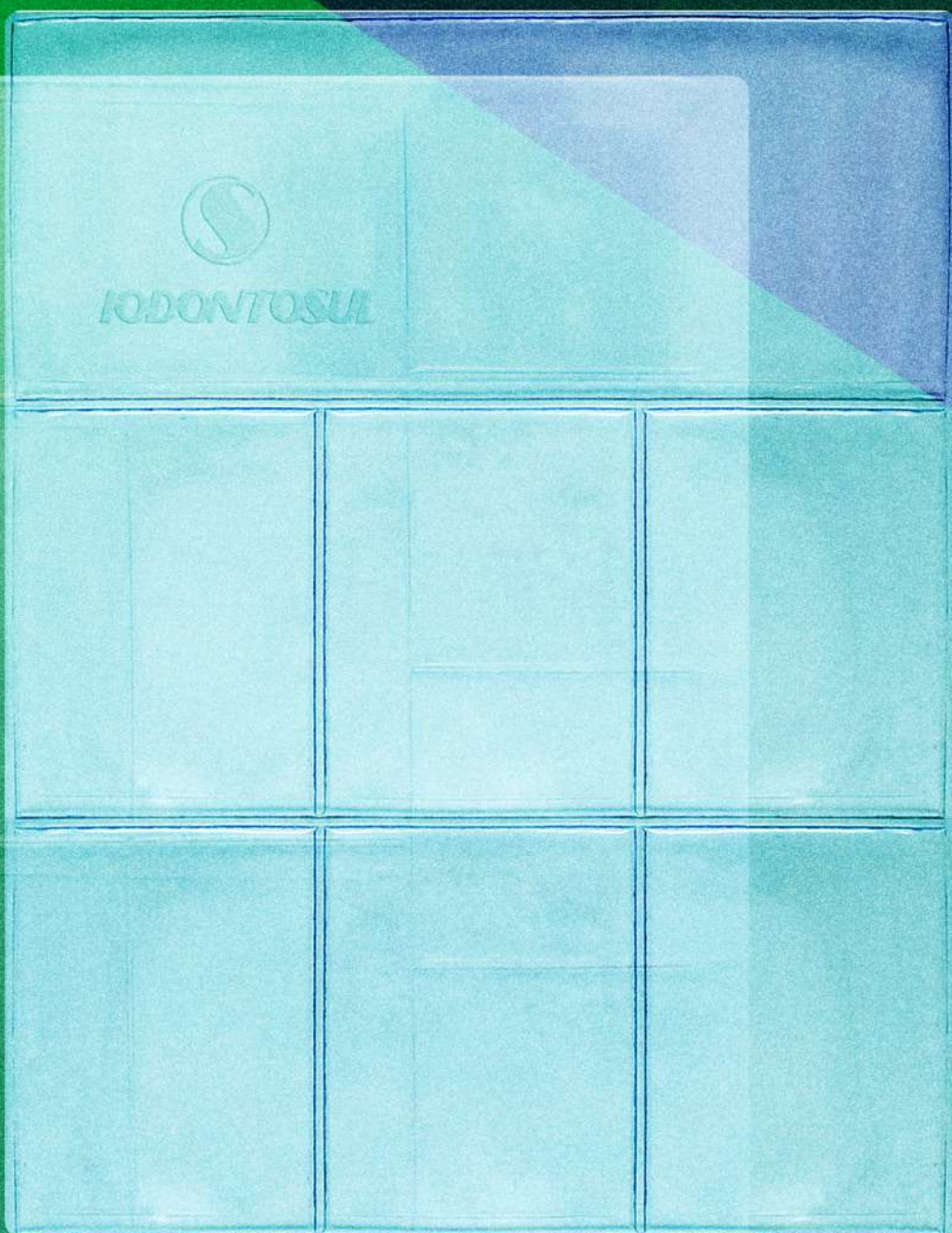







# MRI

## Material restaurador intermediário

**Indicado para restaurações provisórias.**

### **CARACTERÍSTICAS E VANTAGENS**

- Cimento restaurador temporário;
- Alta estabilidade dimensional;
- Baixa solubilidade;
- Durabilidade;
- Acompanha colher dosadora.

**REG. ANVISA:** 80442020053

Cód.	Descrição	UN.	I.P.I	NCM
7898936468956	MRI líquido 15mL	12	-	3006.40.11
7898936468949	MRI pó 38gr	12	-	3006.40.11
7898936468932	MRI conjunto	6	-	3006.40.11





## ZNO

Óxido de Zinco

### INDICAÇÃO:

Indicado para preparação de vários produtos odontológicos, como pastas de óxido zinco eugenólicas, cimentos endodônticos e cimentos de restauradores provisórios.

**REG. ANVISA:** 80442020019

### CARACTERÍSTICAS E VANTAGENS:

- Pó finíssimo branco, inodoro, insípido e isento de partículas ásperas;
- Proporciona fácil manipulação associado com eugenol, inserção e remoção;
- Alto grau de pureza (99%).

Cód.	Descrição	UN.	I.P.I.	NCM
7898936467515	Óxido de Zinco	12	-	3006.40.11

## EUGENOL

Material restaurador provisório

### Indicação:

Indicado para preparação de vários produtos odontológicos, como pastas de óxido de zinco eugenólicas, cimentos endodônticos e cimentos de restaurações provisórias, com a função de analgesia e antissepsia.

**REG. ANVISA:** 80442020017

### Características e Vantagens:

- Líquido incolor ou amarelo, obtido do óleo de cravo;
- Ação analgésica e antisséptica;
- Alto grau de pureza (99%).

Cód.	Descrição	UN.	I.P.I.	NCM
7898936467027	Líquido Universal de Material Restaurador Intermediário - Frasco contendo 20ml.	12	-	2909.50.12



# CAVITEMP

## Obturador provisório

### INDICAÇÃO:

Utilizados em procedimentos de restauração temporária de cavidades.

### CARACTERÍSTICAS E VANTAGENS:

- Apresenta adesão às paredes da cavidade e um vedamento satisfatório;
- Previne a microinfiltração por fluidos orgânicos e bactérias do meio bucal.

### REG. ANVISA:

80442029004 - Com Flúor

80442029006 - Livre de flúor

Cód.	Descrição	UN.	I.P.I	NCM
7898936469403	Cavitemp com flúor	12	-	3006.40.11
7898936469366	Cavitemp sem flúor	12	-	3006.40.11





# SUPPORT GLASS

PINO DE FIBRA DE VIDRO

## ALTO DESEMPENHO:

- Possui dois formatos: CÔNICO DUPLO/CÔNICO RETENTOR.
- Excelente adaptação aos canais radiculares, sem necessidade de desgastes amplos da estrutura dental na região apical.

REG. ANVISA: 8044209002

Cód.	Descrição	UN.	I.P.I	NCM
7898936468741	Support Glass N° 0,5 cônico duplo	12	-	9021.29.00
7898936467973	Support Glass N° 1 cônico duplo	12	-	9021.29.00
7898936468192	Support Glass N° 2 cônico duplo	12	-	9021.29.00
7898936468178	Support Glass N° 3 cônico duplo	12	-	9021.29.00
7898936468635	Support Glass N° 1 cônico retentor	12	-	9021.29.00
7898936468642	Support Glass N° 2 cônico retentor	12	-	9021.29.00
7898936468659	Support Glass N° 3 cônico retentor	12	-	9021.29.00







**Superfície  
Retentiva**



**Dupla  
Conicidade**









# Tartarit

## Removedor de Manchas

### INDICAÇÃO:

- Indicado para a remoção de manchas causadas pelo tártaro dentário.

### CARACTERÍSTICAS E VANTAGENS:

- O produto deve ser aplicado no lugar onde os tártaros e as manchas dentárias são evidentes.

REG. ANVISA: 80442020055

Cód.	Descrição	UN.	I.P.I	NCM
7898936468994	Removedor de manchas	12	S.T	3306.90.00



# Dental OIL

## ALTO DESEMPENHO

Peça lubrificada pode ser esterilizada, **sem perda das propriedades** lubrificantes e antioxidantes do óleo.

REG. ANVISA: Dispensa

Cód.	Descrição	UN.	I.P.I	NCM
7898936469274	Dental Oil 100mL	12	S.T	2710.19.32
7898936467508	Dental Oil 200mL	12	S.T	2710.19.32
7898698760138	Bico triplo aplicador	5	-	8481.90.10



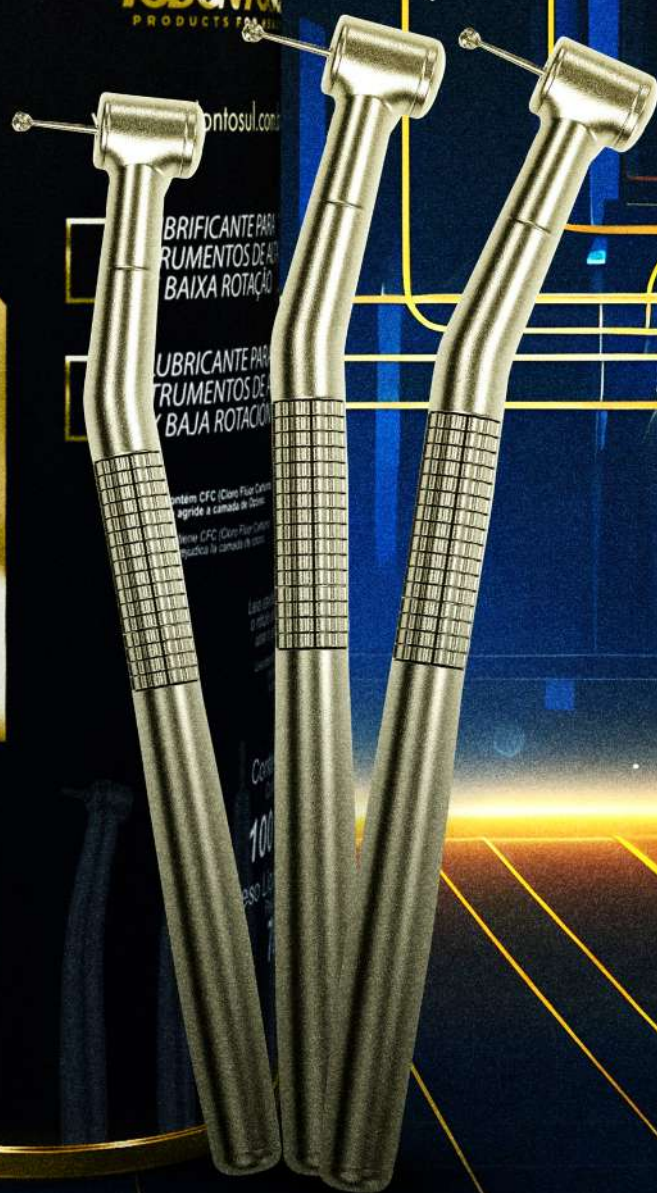



# ADESIVO DENTINÁRIO BOND

O Unic Bond tem como função **permitir a união de dentina**, esmalte e os materiais de restauração, como por exemplo, resina composta e cimentos resinosos;

O produto incorpora os **dois componentes, primer e agente adesivo**, em único frasco, **simplificando os procedimentos clínicos**, com excelentes resultados em termos de forças de adesão.



REG. ANVISA: 80442029017.

Cód.	Descrição	UN.	I.P.I	NCM
7898698761210	Adesivo UnicBOND DE - Adesivo Monocomponente - Embalagem contendo 1 frasco de 4ml	12	S.T	3006.40.12
7898698761227	Adesivo UnicBOND DE - Adesivo Monocomponente - Embalagem contendo 1 frasco de 5ml	12	S.T	3006.40.12
7898698761234	Adesivo UnicBOND DE - Adesivo Monocomponente - Embalagem contendo 1 frasco de 6ml	12	S.T	3006.40.12





# UNIC



# BOND



# DE



# DUAL EXTREME

CIMENTO RESINOSO

**Dual extreme** é um cimento resinoso de cura dual (fotoativada e química), de uso profissional, indicado para cimentação adesiva de pinos intrarradiculares e restaurações à estrutura dental. O produto está disponível em seringa de pasta base, catalizadora, e de corpo duplo que devem ser usadas na proporção 1:1.

REG. ANVISA: 80442029019





- PARA **ACELERAR O PROCESSO DE CURA DUAL**, PODE-SE FOTOPOLIMERIZAR O PRODUTO;
- EXCELENTES **PROPRIEDADES ADESIVAS** E MECÂNICAS;
- SERINGA DE CORPO DUPLO **FACILITA A HOMOGENEIZAÇÃO** E APLICAÇÃO DO PRODUTO;
- PONTEIRA DE AUTOMISTURA GARANTE A EXTRUSÃO DO CIMENTO NAS **PROPORÇÕES CORRETAS** (1:1) E EVITA BOLHAS DURANTE A APLICAÇÃO;
- A COR OPACA APRESENTA ASPECTO ADEQUADO PARA CIMENTAÇÃO DE **PINOS INTRARADICULARES**.
- EXCELENTE RADIOPACIDADE;

Cód.	Descrição	UN.	I.P.I	NCM
7898698761272	Cimento DUAL EXTREME - Cimento Resinoso Dual, embalagem contendo 1 seringa contendo 2,5g, cor A1	6	S.T	3006.40.11
7898698761289	Cimento DUAL EXTREME - Cimento Resinoso Dual, embalagem contendo 1 seringa contendo 2,5g, cor A2	6	S.T	3006.40.11
7898698761296	Cimento DUAL EXTREME - Cimento Resinoso Dual, embalagem contendo 1 seringa contendo 2,5g, cor A3	6	S.T	3006.40.11
7898698761302	Cimento DUAL EXTREME - Cimento Resinoso Dual, embalagem contendo 1 seringa contendo 2,5g, cor Opaco	6	S.T	3006.40.11
7898698761319	Cimento DUAL EXTREME - Cimento Resinoso Dual, embalagem contendo 1 seringa contendo 2,5g, CATALISADOR	6	S.T	3006.40.11
7898698761326	Cimento DUAL EXTREME - Cimento Resinoso Dual, embalagem contendo 2 seringas 2,5g, sendo 1 seringa de catalisador e 1 seringa de cor A1	6	S.T	3006.40.11
7898698761333	Cimento DUAL EXTREME - Cimento Resinoso Dual, embalagem contendo 2 seringas 2,5g, sendo 1 seringa de catalisador e 1 seringa de cor A2	6	S.T	3006.40.11
7898698761340	Cimento DUAL EXTREME - Cimento Resinoso Dual, embalagem contendo 2 seringas 2,5g, sendo 1 seringa de catalisador e 1 seringa de cor A3	6	S.T	3006.40.11
7898698761357	Cimento DUAL EXTREME - Cimento Resinoso Dual, embalagem contendo 2 seringas 2,5g, sendo 1 seringa de catalisador e 1 seringa de cor Opaco	6	S.T	3006.40.11
7898698761364	Cimento DUAL EXTREME - Cimento Resinoso Dual, embalagem contendo 1 seringa de CORPO DUPLO com 5g, cor A1	6	S.T	3006.40.11
7898698761371	Cimento DUAL EXTREME - Cimento Resinoso Dual, embalagem contendo 1 seringa de CORPO DUPLO com 5g, cor A2	6	S.T	3006.40.11
7898698761388	Cimento DUAL EXTREME - Cimento Resinoso Dual, embalagem contendo 1 seringa de CORPO DUPLO com 5g, cor A3	6	S.T	3006.40.11
7898698761395	Cimento DUAL EXTREME - Cimento Resinoso Dual, embalagem contendo 1 seringa de CORPO DUPLO com 5g, cor Opaco	6	S.T	3006.40.11





# MASTER SEAL

SELANTE DE FÓSSULAS



REG. ANVISA: 80442029020.

Cód.	Descrição	UN.	I.P.I	NCM
7898698761401	Selante Master SEAL 2,5g - MATIZADO + 2 ponteiros	6	-	3006.70.00



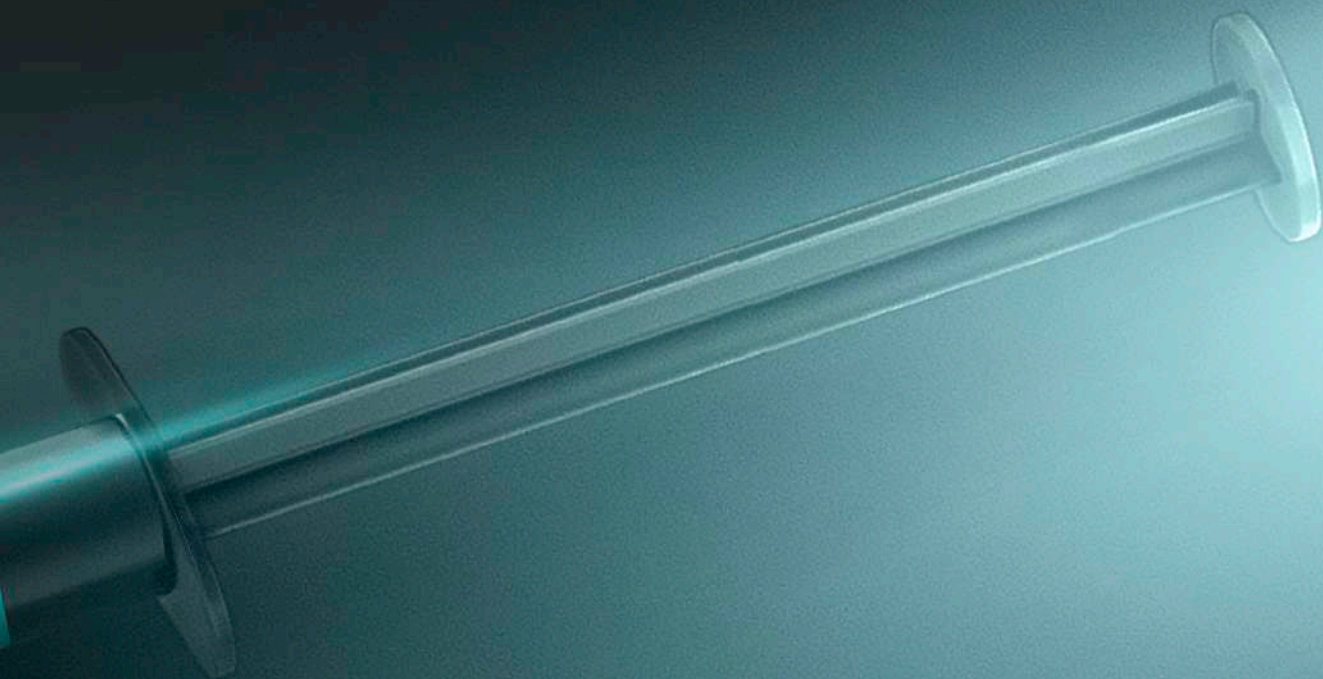

**FOTOPOLIMERIZÁVEL;**



**ÓTIMA CONSISTÊNCIA PARA  
MANUSEIO;**



**PRONTO PARA O USO;**

O Selante **Master Seal** é um selante resinoso indicado para usar em **fóssulas e fissuras** de dentes posteriores decíduos e permanentes, sendo o responsável por **prevenir a cárie na face oclusal dos dentes**.

Indicado para pacientes com alta atividade cariogênica e em **dentes recém erupcionados**. O produto vem **pronto para o uso**, otimizando o tempo dos atendimentos odontológicos.



# ORTHO FIX

CIMENTO ORTODÔNTICO



O Cimento Ortodôntico  
ORTHO FIX é indicado para  
confeção de levantes oclusais  
temporárias e na cimentação  
de bandas ortodônticas.

**REG. ANVISA:** 80442029018.

Cód.	Descrição	UN.	I.P.I	NCM
7898698761241	Embalagem contendo 1 seringa de 2g + 1 seringa de 3ml de Attack Ácido 37% (ácido fosfórico 37%) + 4 ponteiros.	6	-	3306.40.11



# CIMENTO ORTODÔNTICO ORTHO

**Fotopolimerizável:** permite controlar o tempo de trabalho.

**Fórmula autoadesiva:** dispensa aplicação de adesivo. (Obs: em locais de grande esforço mecânico a aplicação do adesivo está indicada pois maximiza a resistência adesiva do material ao dente. O adesivo também está indicado para aplicação em dentes com superfície oclusal complexa, pois melhora o selamento).

**Superfície de alta lisura:** as cargas esferoidais nanométricas presentes no produto reduzem o atrito favorecendo o deslize com os dentes antagonistas. Capacidade autonivelante: facilita a criação dos levantes com maior precisão. Contém flúor.

Possui fórmula autoadesiva, que dispensa a aplicação de adesivos, ideal para locais de grande esforço mecânico pois maximiza a resistência adesiva do material ao dente. E em aplicações em dentes com **superfície oclusal complexa, pois melhora o selamento.**





KODONTOSUI  
SOLUÇÕES PARA SAÚDE

# SUGADOR CIRÚRGICO ESTERILIZADO

Sterilized surgical sucker  
Sucker quirúrgico esterilizado

Contém 2

Sugador odontológico  
de sangue  
Dental suction of blood  
Suction dental de sangue



# SUGADOR CIRÚRGICO

## INDICAÇÃO

INDICADO PARA PROCEDIMENTOS EM QUE NECESSITA-SE DE MAIOR CONTROLE DE INFECÇÕES E INDICADO PARA CIRURGIAS DE IMPLANTES.

## CARACTERÍSTICAS E VANTAGENS:

- ESTERILIZADO POR ÓXIDO DE ETILENO.
- DUAS PONTEIRAS COM TAMANHOS DE 2MM E 3MM.

REG. ANVISA: 80442020086.

Cód.	Descrição	UN.	I.P.I	NCM
7898698761500	SUGADOR CIRÚRGICO - Descartável - Embalagem com 20 unidades - ESTERILIZADO	1	S.T	4819.10.00



# NOS ACOMPANHE NAS MÍDIAS SOCIAIS



**@iodontosul**



**@iodontosuloficial**



**www.iodontosul.com.br**



**+55 51 98594.2397**





**IODONTOSUL**  
PRODUCTS FOR HEALTH

**Nosso compromisso  
é com VOCÊ**



As imagens presentes neste catálogo são meramente ilustrativas, e podem sofrer alterações durante o período de vigência.



**IODONTOSUL**  
PRODUCTS FOR HEALTH

**+55 51 98594.2397**

Rua Vitor Valpério, 343 Bairro  
Anchieta Porto Alegre/RS

